NISSAN
Innovation
that excites
NISSAN
X-TRAIL
ORYGINALNE AKCESORIA
X-TRAIL

## NOWY X-TRAIL
# ORYGINALNE AKCESORIA

**Dostosuj swojego X-TRAILa** do własnych potrzeb, korzystając z bogatej oferty stylowych i praktycznych akcesoriów Nissana. Zacznij od rury stylizującej przedniej i rurowych aluminiowych stopni bocznych z pakietu Urban. Dodatkowym ekskluzywnym detalem może być antena kształcie płetwy rekina.

**1**_Antena „płetwa rekina”[(49)], czarna*
*Antena w kształcie płetwy rekina jest niekompatybilna z systemem DAB (Digital Audio Broadcasting)

**2**_Zestaw lamp przeciwmgielnych LED[(32)]

**3**_Felga aluminiowa 19" „WIND”, czarna błyszcząca[(22)]

**4**_Pakiet Urban (przednia osłona stylizująca, rurowe stopnie boczne)[(31)]

**5**_Nakładki lusterek, chromowane[(02)]

**6**_Listewki ozdobne paneli bocznych, chromowane[(03)]

**NA OKŁADCE:** X-TRAIL z akcesoriami: chromowane nakładki lusterek, chromowane listewki ozdobne paneli bocznych, nakładka przedniego zderzaka z przednią nakładką stylizującą oraz felgi aluminiowe 19" „WIND" w kolorze ciemnoszarym, wykończone szlifem diamentowym.[(02)(03)(41)(42)(23)]

# PAKIET STYL

## NUTA FINEZJI

Wybierz pakiet Styl w kolorze błyszczącego lub matowego chromu, aby olśnić elegancją, o której decydują przecież detale.

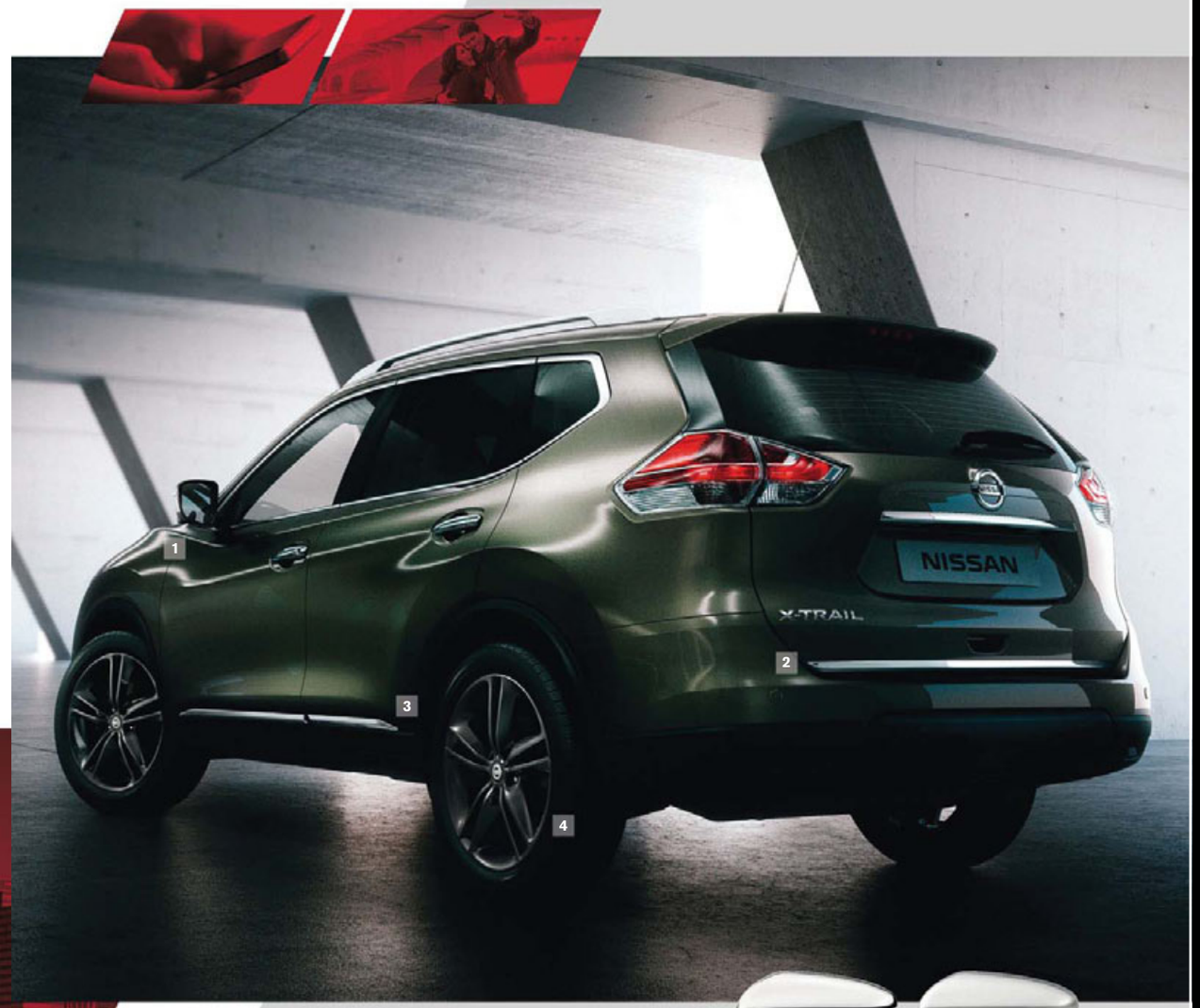

**FELGI ALUMINIOWE**

**4**_Felgi aluminiowe 19" „IBISCUS", czarne błyszczące (25)

**PAKIET STYL**

**1**_Nakładki lusterek, chromowane (02)

**2**_Dolna listwa na klapę bagażnika, chromowana (04)

**3**_Listewki ozdobne paneli bocznych, chromowane (03)

**DOSTĘPNE W KOLORACH:**

CHROM MATOWY CHROM

# PAKIET CROSSOVER

## DLA AKTYWNYCH

Solidność i dynamikę podkreślą elementy pakietu crossover, takie jak nakładka przedniego zderzaka z przednią nakładką stylizującą oraz tylna nakładka stylizująca. Specjalnie zaprojektowane elementy ochronne sugerują, że kierowca tego samochodu naprawdę wie o co chodzi.

**PAKIET CROSSOVER**

**1**_Nakładka przedniego zderzaka z przednią nakładką stylizującą[29]

**2**_Tylna nakładka stylizująca (wyklucza hak holowniczy)[39]

**3**_Boczna nakładka stylizująca[38]

**FELGI ALUMINIOWE**

**4**_Felgi aluminiowe 17" „FLOW", ciemnoszare, szlif diamentowy[20]

# WIELKOMIEJSKI STYL

## RUSZAMY W MIASTO

Pokaż się w mieście z pakietem Urban, obejmującym przednią osłonę stylizującą i rurowe stopnie boczne. Wyróżnij się zestawem felg aluminiowych 19" w wybitnie wielkomiejskim stylu.

### PAKIET URBAN

**1**_Rura stylizująca przednia ze stali nierdzewnej[35]

**2**_Rurowe stopnie boczne ww[37]

**3**_Tylna rura stylizująca[34]

**4**_Rurowe stopnie boczne z iluminacją[36]

### FELGI ALUMINIOWE

**5**_Felga aluminiowa 19" „IBISCUS", srebrna[24]

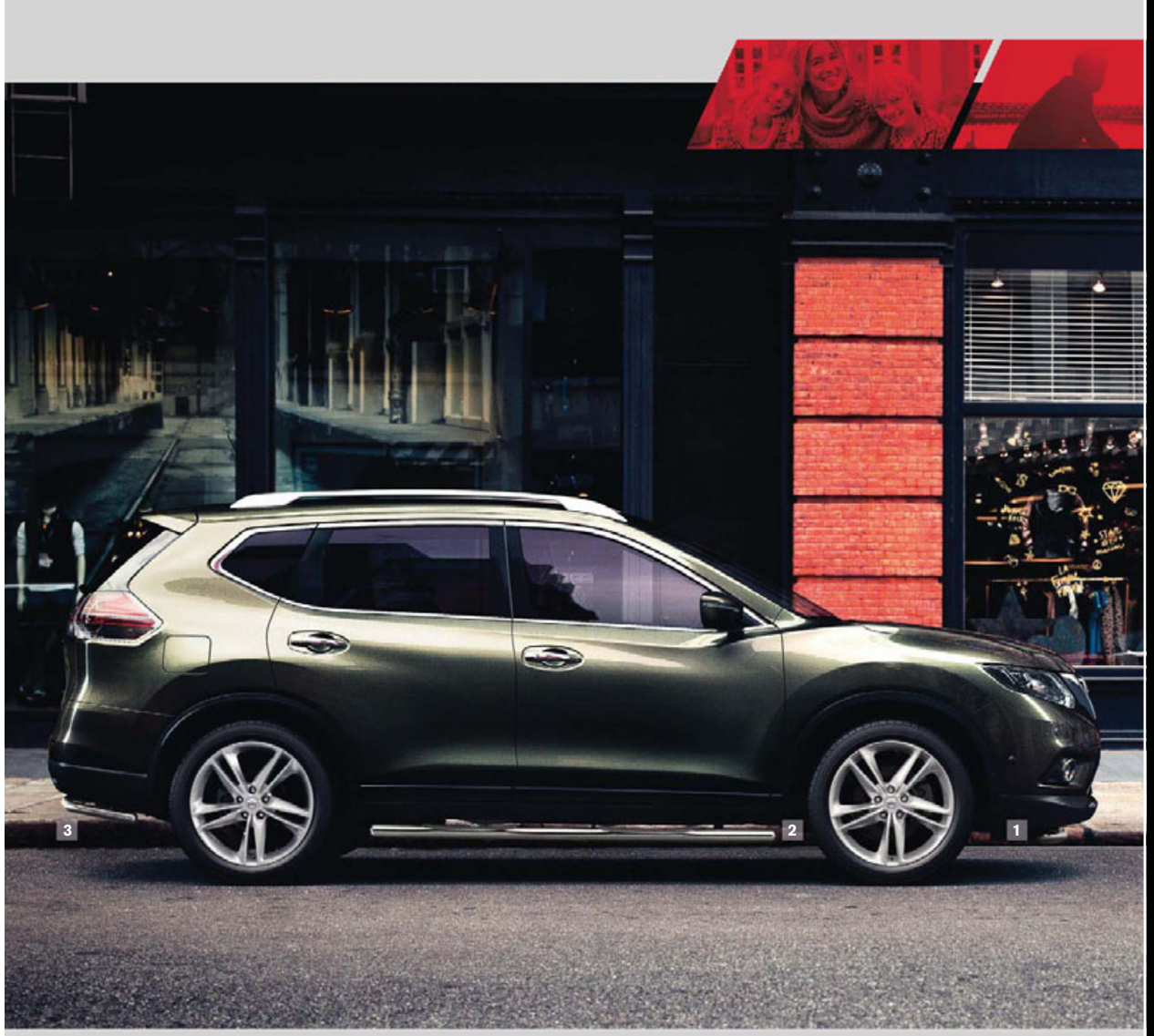

1

2

4

# FELGI ALUMINIOWE

## LUKSUSOWE WYKOŃCZENIE

Zmień dobre na lepsze – oryginalne felgi aluminiowe Nissana zostały zaprojektowane i skonstruowane specjalnie do modelu X-TRAIL. Unikatowe wzornictwo i wykończenie, znakomity styl i bezpieczeństwo.

**1**_Fabryczna felga aluminiowa 17"[14]

**2**_Fabryczna felga aluminiowa 19"[15]

**3**_Komplet nakrętek zabezpieczających[27]

**4**_Felga aluminiowa 19" „WIND", czarna błyszcząca[22]

3

5

6

7

### FLOW

**5**_Felga aluminiowa 17", czarna błyszcząca, szlif diamentowy[20]

**6**_Felga aluminiowa 17", srebrna[18]

**7**_Felga aluminiowa 17", czarna błyszcząca[19]

### IBISCUS

**8**_Felga aluminiowa 19", srebrna[24]

**9**_Felga aluminiowa 19", ciemnoszara, szlif diamentowy[26]

**10**_Felga aluminiowa 19", czarna błyszcząca[25]

8

9

10

11

12

### WIND

**11**_Felga aluminiowa 19", srebrna[21]

**12**_Felga aluminiowa 19", ciemnoszara, szlif diamentowy[23]

**13**_Felga aluminiowa 19", czarna błyszcząca[22]

13

# OCHRONA

## ZAWSZE W FORMIE

Listwy boczne i owiewki drzwi zapewnią odporność, a antena w kształcie płetwy rekina doda aerodynamicznego stylu.

1_ Czujniki parkowania przodem i tyłem (50-51)
2_ Szare listwy boczne (72) (dostępne również w kolorze czarnym, srebrnym, białym perłowym i w wersji do lakierowania)
3_ Antena „płetwa rekina” Antena w kształcie płetwy rekina jest niekompatybilna z systemem DAB (Digital Audio Broadcasting)* (49)
4_ Owiewki drzwi z wykończeniem chromowanym (4 szt.), przód i tył (75)
5_ Owiewka na maskę (74)
6_ Felgi aluminiowe 17" „FLOW”, czarna błyszcząca, szlif diamentowy (20)

* Antena w kształcie płetwy rekina jest niekompatybilna z systemem DAB (Digital Audio Broadcasting)

# WNĘTRZE

## JAK DRUGI DOM...

Akcesoria do kabiny pomogą zaspokoić Twoje codzienne potrzeby. Od uchwytu do tabletu po dodatkowe oświetlenie wewnętrzne – o niczym nie zapomniano.

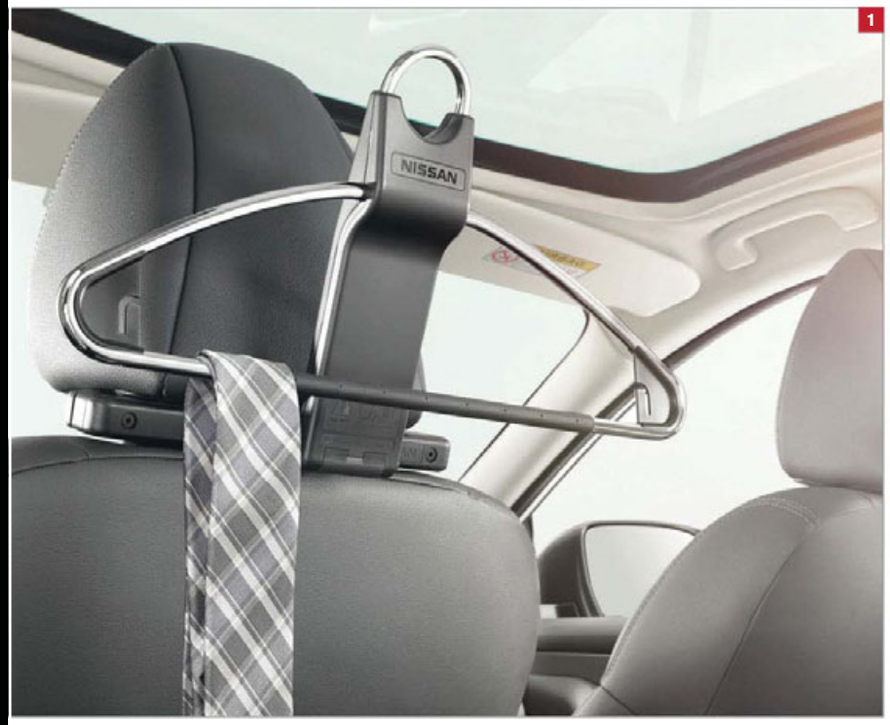

1_ Wieszak na ubrania – montowany z tyłu oparcia (52)

2_ Uchwyt do smartfona – dwuramienny, czarny (55)

3_ Uchwyt do smartfona – wielostronny, biały (53)

4_ Uniwersalny uchwyt do tabletu, czarny (56)

5_ Sportowe nakładki na pedały i dodatkowe oświetlenie wewnętrzne (12, 43)

6_ Nakładki ochronne progów, iluminowane, tylko przód (44)

7_ Nakładka ochronna zderzaka tylnego, aluminiowa (64)

8_ Gałka dźwigni zmiany biegów, skórzana (13)

9_ Komplet dywaników: welurowe lub gumowe ze ściankami bocznymi (65-66)

# AKCESORIA DO BAGAŻNIKA

## WYKORZYSTAJ GO JAK NAJLEPIEJ

Uporządkuj przestrzeń za pomocą pionowej kraty oddzielającej bagażnik od kabiny, a następnie wyściel podłogę miękką wykładziną.

**1**_ Krata pionowa do bagażnika[59]

**2**_ Apteczka[102]

**3**_ Mata bagażnika (5 miejsc, pełen bagażnik)[68]

**4**_ Miękka wykładzina i górna nakładka zderzaka tylnego[73] (dostępne do wersji 5- i 7-osobowych)

# PRZYGODA

## BAW SIĘ DOBRZE

Przygotuj X-TRAILa do sportu i przygody. Dzięki akcesoriom nic Cię nie zaskoczy.

X1 > X3

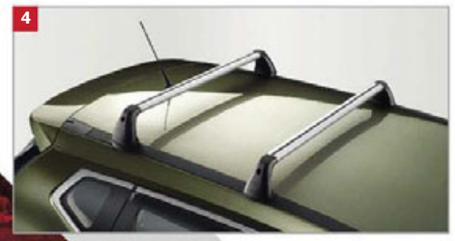


**1**_ Uchwyt rowerowy mocowany do haka hol., (na 2 rowery, 13 i 7 st. lub na 3 rowery, 7 st.)[99]

**2**_ Hak holowniczy odłączalny[91]

**3**_ Stopień na koło[85]

**4**_ Poprzeczki dachowe, aluminiowe[77]

**5**_ Pojemnik dachowy małym (dostępny także w rozmiarze średni i dużym)[86]

**6**_Uchwyt do nart/snowboardu, na 6 par (dostępny także w wersjach na 4 i na 3 pary)[82]

**7**_Poprzeczki dachowe do relingów[76]

# INFORMACJE NA TEMAT ZAMÓWIENIA
AKCESORIA OGÓLNE

## CHROME TOUCH

| | | |
|---|---|---|
| (01) | Listwa słupka B (Chrom) | KE605-4C600 |
| (02) | ☞ Nakładki na lusterka (Chrom) | KE960-4E500 |
| (03) | ☞ Nakładki na progi (Chrom) | KE760 4C500 |
| (04) | ☞ Listwa bagażnika (Chrom) | KE791-4C520 |
| (05) | Pakiet Style: nakładki na lusterka, nakładki na progi, listwa bagażnika (Chrom) | KE600-4C017 |

## ICE CHROME TOUCH

| | | |
|---|---|---|
| (06) | Listwa słupka B (Matowy chrom) | KE605-4C060IC |
| (07) | Nakładki na lusterka (Matowy chrom) | KE960-4E500IC |
| (08) | Nakładki na progi (Matowy chrom) | KE760 4C500IC |
| (09) | Listwa bagażnika (Matowy chrom) | KE791-4C520IC |
| (10) | Pakiet Style: nakładki na lusterka, nakładki na progi, listwa bagażnika (Matowy chrom) | KE600-4C017IC |

## SPORT

| | | |
|---|---|---|
| (11) | Sportowe nakładki na pedały - Skrzynia automatyczna (bez podnóżka) | KE460-4C111 |
| (12) | ☞ Sportowe nakładki na pedały - Skrzynia manualna (bez podnóżka) | KE460-4C011 |
| (13) | ☞ Gałka dźwigni zmiany biegów, skórzana | 32865-4EA0A |

## FELGI

| | | |
|---|---|---|
| (14) | ☞ Felga aluminiowa 17" | D0300-4CE1A |
| (15) | ☞ Felga aluminiowa 19" | D0C00-4CB3A |
| (16) | Zaślepka felgi 17" | 40342-BR01A |
| (17) | Zaślepka felgi 19" | 40342-4EA1A |
| (18) | ☞ Felga aluminiowa 17" "flow", srebrna G081-2 + zaślepka felgi | KE409-4C200 |
| (19) | ☞ Felga aluminiowa 17" "flow", czarna Z11 + zaślepka felgi | KE409-4C200BZ |
| (20) | ☞ Felga aluminiowa 17" "flow", ciemnoszara KAD + zaślepka felgi | KE409-4C200B1 |
| (21) | ☞ Felga aluminiowa 19" "flow", srebrna G081-2 + zaślepka felgi | KE409-4E400 |
| (22) | ☞ Felga aluminiowa 19" "flow", czarna Z11 + zaślepka felgi | KE409-4E400BZ |
| (23) | ☞ Felga aluminiowa 19" "flow", ciemnoszara KAD + zaślepka felgi | KE409-4E400DS |
| (24) | ☞ Felga aluminiowa 19" "ibiskus", srebrna G081-2 + zaślepka felgi wzór 2 | KE409-4C400 |
| (25) | ☞ Felga aluminiowa 19" "ibiskus", czarna Z11 + zaślepka felgi wzór 2 | KE409-4C400BZ |
| (26) | ☞ Felga aluminiowa 19" "ibiskus", ciemnoszara KAD + zaślepka felgi wzór 2 | KE409-4C400DS |
| (27) | ☞ Komplet nakrętek zabezpieczających | KE409-89951 |

## STYLIZACJA

| | | |
|---|---|---|
| (28) | Automatycznie składane lusterka | KE963-4E002 |
| (29) | ☞ Pakiet Crossover: tylna nakładka stylizująca, przednia nakładka stylizująca, stylizująca osłona silnika (bez tylnych czujników parkowania) | KE600-4C019 |
| (30) | Pakiet Crossover: tylna nakładka stylizująca, przednia nakładka stylizująca, stylizująca osłona silnika (z tylnymi czujnikami parkowania) | KE600-4C018 |
| (31) | ☞ Pakiet Urban: Rura stylizująca przednia ze stali nierdzewnej, rurowe stopnie boczne ze stali nierdzewnej | KE600-4B010 |
| (32) | ☞ Zestaw lamp przeciwmgielnych LED | B61E0-4CB3B |
| (33) | Zestaw lamp przeciwmgielnych | KE622-4C000 |
| (34) | ☞ Rura stylizująca tylna ze stali nierdzewnej | KE545-4B53A |
| (35) | ☞ Rura stylizująca przednia ze stali nierdzewnej | KE540-4B53A |
| (36) | ☞ Rurowe stopnie boczne ze stali nierdzewnej - podświetlane | KE543-4B03A |
| (37) | ☞ Rurowe stopnie boczne ze stali nierdzewnej | KE543-4B55A |
| (38) | ☞ Nakładka stylizująca bok | G68E0-4CE00 |
| (39) | ☞ Nakładka stylizująca tył (bez czujników parkowania) | H5901-4CE00 |
| (40) | Nakładka stylizująca tył (z czujnikami parkowania) | H5901-4CE10 |
| (41) | ☞ Stylizująca osłona silnika (musi być zamówiona z przednią nakładką stylizującą) | F2060-4CE00 |
| (42) | ☞ Przednia nakładka stylizująca (usi byćzamówiona razem ze stylizującą osłoną silnika) | G5890-4CE00 |
| (43) | ☞ Dodatkowe podświetlenie wnętrza | B64D0-4CB0A |
| (44) | ☞ Nakładki zabezpieczające na progi - podświetlane (przód) | G6950-4CB0A |
| (45) | Antena "płetwa rekina" Srebrna (K23) | KE280-4C001 |
| (46) | Antena "płetwa rekina" Szaro-niebieski (RAQ) | KE280-4C002 |
| (47) | Antena "płetwa rekina" Białą perła (QAB) | KE280-4C003 |
| (48) | Antena "płetwa rekina" Szara (KAD) | KE280-4C004 |
| (49) | ☞ Antena "płetwa rekina" Czarna (G41) | KE280-4C005 |

## CZUJNIKI

| | | |
|---|---|---|
| (50) | ☞ Czujniki parkowania tyłem | KE511-99902 |
| (51) | ☞ Czujniki parkowania przodem – zestaw główny | KE512-99905 |

## NARZĘDZIA WEWNĘTRZNE

| | | |
|---|---|---|
| (52) | ☞ Wieszak na ubrania | KS872-99900 ✔ |
| (53) | ☞ Uchwyt do smartfona – wielostronny (biały) | KS289-360WH ✔ |
| (54) | Uchwyt do smartfona – wielostronny (czarny) | KS289-360BL ✔ |
| (55) | ☞ Uchwyt do smartfona – dwuramienny (czarny) | KS289-UG0BL ✔ |
| (56) | ☞ Uniwersalny uchwyt do tabletu (czarny) | KS289-TH0BL ✔ |
| (57) | Przenośna popielniczka | F8800-89925 |
| (58) | Okrągły uchwyt na telefon | KE930-00300 |

## WYKŁADZINY

| | | |
|---|---|---|
| (59) | ☞ Kratka bagażnika | KE964-3B53A |
| (60) | ☞ Wykładzina bagażnika (5 miejsc, pełen bagażnik) | KE965-4C5S0 |
| (61) | Wykładzina bagażnika (7 miejsc) | KE965-4C7S0 |
| (62) | Siatka do mocowania bagażu pozioma | KE966-74R00 |
| (63) | Siatka do mocowania bagażu pozioma | KE966-75R00 |
| (64) | ☞ Listwy ochronne bagażnika aluminiowe | KE967-4C520 |

## DYWANIKI

| | | |
|---|---|---|
| (65) | ☞ Dywaniki welurowe - zestaw tyli przód | KE745-4B021 |
| (66) | ☞ Dywaniki luxury - zestaw tyli przód | KE745-4B001 |
| (67) | Dywaniki gumowe - zestaw tyli przód | KE748-4B089 |
| (68) | ☞ Mata bagażnika (5 miejsc, pełen bagażnik) | KE840-4B000 |

## OCHRONA ZEWNĘTRZNA

| | | |
|---|---|---|
| (69) | Listwy ochronne drzwi (Srebrne - kod koloru K23) | KE760-4C52S |
| (70) | Listwy ochronne drzwi (Czarne - kod koloru G41) | KE760-4C52B |
| (71) | Listwy ochronne drzwi (Biała perła - kod koloru QAB) | KE760-4C52Q |
| (72) | ☞ Listwy ochronne drzwi (Szare - kod koloru KAD) | KE760-4C52G |
| (73) | ☞ Listwa ochronna zderzaka | KE967-4C530 |
| (74) | ☞ Listwa ochronna maski | KE610-4C000 |
| (75) | ☞ Listwy chroniące przed wiatrem (chromowane, zestaw na przói tył) | H0800-4CC0A |

## ŁADUNEK

| | | |
|---|---|---|
| (76) | ☞ Poprzeczki relingów - stylowe | KE732-4C010 |
| (77) | ☞ Bagażnik dachowy aluminiowy | KE730-4C010 |
| (78) | Uchwyt mocowania roweru aluminiowy | KE738-80010 |
| (79) | Uchwyt mocowania roweru stalowy (standardowy) | KE738-80100 |
| (80) | Uchwyt do nart, 3 pary / uchwyt do snowboardu | KE738-50001 |
| (81) | Uchwyt do nart, 4 pary / uchwyt do snowboardu | KE738-50002 |
| (82) | ☞ Uchwyt do nart przesuwny, 6 pary / uchwyt do snowboardu | KE738-99996 |
| (83) | Adapter T-Track do uchwytu rowerowego | KE737-99931 |
| (84) | Adapter aluminiowy T-track dla uchwytu do nart | KE737-99932 |
| (85) | ☞ Stopień na koło | KE930-00130 |

## POJEMNIKI DACHOWE

**Pojemność/Długość/Szerokość/Wysokość/Waga/Maksymalna ładowność**

| | | |
|---|---|---|
| (86) | ☞ Pojemnik dachowy NISSAN mały | KE734-10000 |
| (87) | Pojemnik dachowy NISSAN średni | KE734-20000 |
| (88) | Pojemnik dachowy NISSAN duży | KE734-30000 |
| (89) | Pojemnik dachowy Ranger 90 340 l / 1100*800*400 mm / 75 kg | KE734-RAN90 |

## HOLOWANIE

| | | |
|---|---|---|
| (90) | Dodatkowe źródło zasilania | KE505-99996 |
| (91) | ☞ Hak holowniczy demontowalny | KE500-4C010 |
| (92) | Uniwersalna nakładka haka | KE500-99935 |
| (93) | TEK 13 styków | KE505-4C013 |
| (94) | TEK 7 styków | KE505-4C007 |
| (95) | Przekaźnik z 7 styków na 13 styków | KE505-89941 |
| (96) | Przekaźnik z 13 styków na 7 styków | KE505-89951 |
| (97) | TEK Adapter LONG 13 styków do 7 styków + 12S | KE505-89961 |
| (98) | Uchwyt rowerowy mocowany do haka holowniczego 13 styków | KE738-70213 |
| (99) | ☞ Uchwyt rowerowy mocowany do haka holowniczego 7 styków | KE738-70207 |
| (100) | Uchwyt na 3 rowery mocowany do haka holowniczego 7 styków | KE738-70307 |

## BEZPIECZEŃSTWO

| | | |
|---|---|---|
| (101) | Apteczka (twarde pudełko) | KE930-00021 |
| (102) | ☞ Apteczka (miękka torba) | KE930-00026 |
| (103) | Kamizelka ochronna x1 | KE930-00111 |
| (104) | Zestaw bezpieczeństwa (Apteczka, kamizelka, trójkąt x1) | KE930-00028 |
| (105) | Zestaw bezpieczeństwa (Apteczka, kamizelka, trójkąt x2) | KE930-00029 |
| (106) | Trójkąt ostrzegawczy | KE930-00017 |
| (107) | Trójkąt ostrzegawczy (zestaw podwójny) | KE930-00018 |

Zapytaj przedstawiciela handlowego o możliwość uwzględnienia akcesoriów w kwocie kredytu na samochód i skorzystaj z dogodnego planu finansowania Nissana.

Oryginalne akcesoria Nissana 3 lata lub 100 000 pod warunkiem montażu w trakcie przeglądu przedsprzedażnego u dealera Nissana (części i robocizna)12 miesięcy w przypadku montażu przez firmę zewnętrzną lub klienta (tylko części, bez limitu przebiegu)

✔ Zatwierdzone akcesoria Nissana 2 lata lub 100 000 pod warunkiem montażu w trakcie przeglądu przedsprzedażnego u dealera Nissana (części i robocizna 12 miesięcy w przypadku montażu przez firmę zewnętrzną lub klienta (tylko części, bez limitu przebiegu)

# NISSAN
## UMOWY SERWISOWE NISSANA

Zapewnij swojemu X-TRAIL opiekę na jaką zasługuje. Plan serwisowy Nissana to oszczędność pieniędzy w długim okresie.

Nasze plany serwisowe obejmują wszystkie standardowe czynności obsługi wymagane w przypadku X-TRAIL.

Dzięki nim możesz serwisować pojazd nawet przez 5 lat, wnosząc opłatę w niezmiennej wysokości.

Plan serwisowy obejmuje wszystkie kontrole i wymiany części wynikające z indywidualnego planu przeglądów danego modelu Nissana.

Wykwalifikowani mechanicy montują wyłącznie oryginalne części Nissan.

Prawidłowo serwisowany pojazd ma większą wartość przy odsprzedaży.

Umowa serwisowa nie wygasa w przypadku sprzedaży pojazdu nowemu właścicielowi, który może z niej nadal korzystać przez pozostały czas jej obowiązywania.

# NISSAN 5★
## PRZEDŁUŻONA GWARANCJA NISSAN 5*

Przedłużona gwarancja Nissan 5* zapewni Twojemu Nissanowi X-TRAIL ochronę na dłuższy czas lub przebieg.

Gama dostępnych opcji umów pozwoli Ci wybrać tę, która najlepiej pasuje do Twoich potrzeb.

Nasi mechanicy znają Twój pojazd lepiej niż ktokolwiek inny i montują tylko oryginalne części zamienne Nissan.

Przedłużona gwarancja NISSAN 5* to świadomość, że zajmiemy się każdym niespodziewanym zdarzeniem. Gwarancja obowiązuje nadal nawet po odsprzedaży pojazdu kolejnemu właścicielowi.

Przedłużona gwarancja Nissan 5* obejmuje także bezpłatną pomoc drogową Assistance w okresie obowiązywania polisy, działającą w całej Europie, całodobowo, we wszystkie dni roku.

Zapraszamy na stronę internetową: www.nissan-X-Trail.com

Nissan X-TRAIL na:

Dołożyliśmy wszelkich starań, aby zawartość niniejszej publikacji była aktualna w chwili oddawania do druku (lipiec 2014 r.). Zaprezentowane w niej pojazdy są modelami prototypowymi, wystawianymi na targach motoryzacyjnych. Zgodnie z polityką nieustannego doskonalenia produktów Nissan Europe zastrzega sobie prawo do zmian specyfikacji i wyglądu pojazdów opisanych lub przedstawionych w niniejszej publikacji w dowolnym czasie. Dealerzy Nissana będą informowani o zmianach tak szybko, jak to będzie możliwe. Prosimy o kontakt z najbliższym dealerem Nissana w celu uzyskania aktualnych informacji. Ze względu na ograniczenia technik drukarskich kolory przedstawione w broszurze mogą się różnić od rzeczywistych kolorów nadwozia i wykończenia wnętrza. Wszystkie prawa zastrzeżone. Powielanie niniejszej broszury, w części lub całości, bez pisemnej zgody Nissan Europe jest zabronione.

Niniejsza broszura została wyprodukowana na papierze bezchlorowym – X-TRAIL 2014_P&A BROCHURE_ lipiec, 2014 – wydrukowano w UE.
Opracowanie: NEW BBDO, Francja – tel.: +33 1 40 62 37 37; druk: eg+ worldwide, France, Francja – tel.: +33 1 49 09 25 35.

Pieczęć dealera: